

新竹市立成德高級中學 108 學年度第一學期 高中部體育班轉學考簡章

- 一、依據：1. 新竹市立成德高中 107 學年度體育班招生委員會會議決議辦理。
2. 新竹市政府：華民國 108 年 6 月 13 日府教體字第 1080094477 號函辦理。

二、目的：

- (一)、為培養運動人才，對有潛能、有優良運動記錄的人才，作有計劃之長期訓練，以發展其運動專長並完成學校之正規教育。
(二)、為培育基層選手，提供績優選手就學機會，並集中作正規訓練，俾能提昇本市運動水準，且能於各項競賽中爭取最高之榮譽。

三、招收對象及項目：108 學年度高二轉學生

招生種類	名 額	
籃球	3	男生
合計	3 位	

四、報名資格：(兩項資格均需符合)

- (一)、107 學年度應屆就讀高中、職或五專一年級學生。
(二)、在學期間不得有大過(含)以上處分。

五、報 名：

- (一)、日期：108 年 6 月 20~21 日 (星期四、五)，早上 08:00 時至 12:00 時止。
(二)、地點：本校訓練組 (300 新竹市曲溪里崧嶺路 128 巷 38 號，電話【03】5258748 轉 310)。
(三)、方式：個別現場報名或委託家長報名 (通訊報名恕不受理)。
(四)、手續：

1. 將本人最近三個月內拍照之二吋脫帽半身正面照片一式兩張 (非同一式不得報名)，貼於報名表及准考證上。
2. 繳交各學期成績正本一份 (可於報到時補繳)。
3. 繳交報名費新台幣 700 元正 (術科測驗費)。
4. 繳交切結書(附件一)。
5. 繳交健康聲明切結書(附件二)。
6. 領取准考證。

六、術科考試時間：108 年 6 月 24 日 (星期一) 08:30 起

七、考試地點：

- (一)地點:本校本校籃球場

甄選 方式	術科 測驗	測驗種類	籃球
		測驗時間	108 年 6 月 24 日 (星期一) 08:30 起
		測驗地點	本校籃球場
		測驗項目及計分 方式 (含各項目及 其配分)	1. 一分鐘運球上籃(25%) 2. 20 秒鐘側併步(25%) 3. 實戰測驗:全場比賽 (50%)
		備註：各招生甄選種類僅採計術科成績，總分為 100 分。	
	錄取 方式	1. 各類總成績排序依體育班招生委員會決議擇優錄取。 2. 本校不列備取生	

八、成績放榜:108 年 6 月 25 日(星期二)，12:00 時前於本校網站公佈成績。

九、成績複查:108 年 6 月 26 日(星期三)，08:00~12:00 止，至訓練組複查(附件四)。

十、報到:經公告錄取學生，請於 108 年 6 月 28 日(五)08:00~12:00 前，至學務處訓練組報到。

十一、一般規定事項：

- (一)、報名表請自行於本校網站下載後填寫，一律用 A4 規格印製。
- (二)、凡持有證明文件者，請於報名時，攜帶證明文件正本及影印本各一份，查驗後正本退還。
- (三)、術科測驗之運動服及個人裝備請自理。
- (四)、專長術科測驗項目，經個人選定並報名後，不得要求更改。
- (五)、凡經錄取之學生必須加入專長項目之校隊訓練，如不願接受訓練或參加比賽者，應由學校依規定輔導處置不得異議。

十二、本簡章提本校招生委員會審議，經校長核定後實施，如有未盡事宜，得依相關規定辦理。

新竹市立成德高級中學 108 學年度第一學期高中部體育班轉學考簡章 報名表

招考年級：108 學年度二年級			招考類別： <input type="checkbox"/> 籃球												
姓名		籍貫	省	縣市	身分證字號										
出生日	年 月 日				性別	男、女		血型							
通訊地址								電話							
								原就讀學校							
考生相片	家長姓名				職業			連絡電話							
	比賽最佳成績	比賽名稱					項目	成績	名次						
	考生身高	公分		考生體重	公斤		術科測驗項目：								
報名程序	繳交證件			繳交報名費			准考證號碼	登記序號							
查驗證件	1. 二張兩吋照片 <input type="checkbox"/> 2. 學期成績正本一份 <input type="checkbox"/> 3. 繳交報考切結書 <input type="checkbox"/> 4. 健康聲明切結書 <input type="checkbox"/> 5. 家長同意書 <input type="checkbox"/>			新台幣：柒佰元正 <input type="checkbox"/> (術科測驗費)											
承辦人簽章															

新竹市立成德高級中學 108 學年度第一學期體育班高二轉學生准考證

考生相片	1. 當日 108 年 6 月 24 日(星期一) 上午 08:30 於成德高中籃球場集合，說明測驗細則。 2. 下午 09:00 時起，測驗各專長術科項目。	
	報考專長項目	
考生姓名	原讀學校	
准考證號碼		
驗收證明文件人員簽章		

報考切結書

本人_____報考新竹市立成德高級中學 108
學年度第一學期高中部體育班轉學考試，如有報名資格不符合
資格之任一者。願意被撤銷 貴校之錄取資格。特此切結。

此致

新竹市立成德高級中學

立切結書人：_____

父母(或監護人)簽章：_____

聯絡電話：(日)_____

(手機)_____

中華民國

年

月

日

健康聲明切結書

敝子弟_____，參加新竹市立成德高級中學 108 學年度第一學期高中部體育班轉學考試，確定無患有氣喘、心臟血管疾病、癲癇症或重大疾病等不適體育訓練之情形。倘患有痼疾不適宜訓練時，願意依學校之決定，辦理轉班或轉學，絕無異議。

謹此

學生簽名：_____

父母（或監護人）簽章：_____

：_____

中華民國 年 月 日

家長同意書

敝子弟_____，經轉學考錄取為新竹市立成德高級中學 108 學年度第一學期高中部體育班轉學考試學生。茲同意在學期間願意遵守學校規範及代表隊訓練規定。

入學後如不願接受訓練、參加比賽或違反學校相關規範者，同意遵守學校輔導其轉班或轉校之決定及措施。

謹此

學生簽名：_____

父母（或監護人）簽章：_____

：_____

中華民國 年 月 日

附件四

新竹市成德高級中學 108 學年度第一學期高中部體育班轉學成績複查申請暨回覆表
申請日期：108 年 月 日

准考證號碼		考生姓名	
通訊地址	□□□	聯絡電話 ()	
甄選成績			*複查後結果
甄選項目	原始成績	複查後成績	
單項測驗成績			
總分			
考生簽章		*回覆日期	108 年 月 日
家長簽章			
注 意 事 項	<p>一、本表及下端『成績複查申請暨存查表』之考生資料，請詳實填寫。</p> <p>二、複查手續：申請複查應依照下列規定辦理，否則不予受理。</p> <p>(一) 請於 108 年 6 月 26 日 12:00 前成德高中學務處申請複查，逾時不予受理。</p> <p>(二) 請填妥本表。</p> <p>(三) 請攜帶甄選入學成績通知單正本備驗。</p> <p>(四) 複查以壹次為限，不得要求提供閱覽，亦不得要求告知委員之姓名或其他有關資料。</p>		

新竹市成德高級中學 108 學年度第一學期高中部體育班轉學成績複查申請暨回覆表
申請日期：108 年 月 日

甄選證號碼		考生姓名	
通訊地址	□□□	聯絡電話 ()	
*複查結果			

新竹市立成德高級中學 108 學年度第一學期 高中部體育班轉學考- 籃球術科測驗評分標準

一、基本動作：50%

(一)一分鐘運球上籃(如圖一)：25%

(1)以籃圈中心垂直地面之點為圓心，在三分線弧上劃五個等距之折返線。

(2)考生持球立於一號折返線上，聞令後即運球上籃，中籃後接球後繼續運球至二號處(上籃未中籃可補中籃-籃下投籃至中籃)，用一足踏該點後運球上籃一分鐘，計算其投中次數(順時針方向①→②→③→④→⑤→①→②→③→④→⑤→)。

(3)發生違例(如走步等)或上籃動作未完成，則該次進球不予計算。

(4)給分量表：

男生	進球數	15	14	13	12	11	10	9	8	7	6	5	4	3	2	1
	得分	100	95	90	85	80	75	70	65	60	55	50	40	30	20	10
女生	進球數	13	12	11	10	9	8	7	6	5	4	3	2	1		
	得分	100	95	90	85	80	75	70	65	60	55	50	40	30		

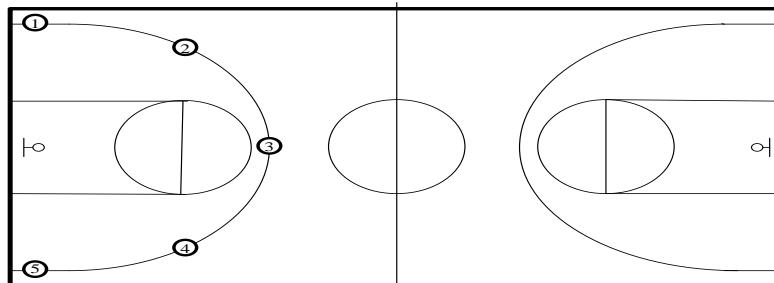

一分鐘運球上籃示意圖(圖一)

(二) 20 秒鐘側併

說明：

(1) 測驗二次。每次測驗時間為 20 秒。在平面場地規畫三條各相距 1.20 公尺(男)、1.00 公尺(女)之平行線。預備時受試者跨立於中線兩測(B 線)，聞「開始」口令後，自跨立之中線向右側併步至右腳跨過右線(C 線)，即計一次；然後向左側併步，回跨於中線，計 2 次；繼續向左側併步，至左腳跨過左線(A 線)，計 3 次；再向右側併步，回跨過中線，計 4 次，依序反覆進行(測驗時亦得自跨立之中線向左側步開始)。

(2) 記錄方式：以 20 秒之反覆次數為成績；測驗兩次，以較佳成績為記錄。

(3) 注意事項：右(左)腳須跨過右(左)線，不得採交叉步，否則不予計分(含踩線)。

(4)給分量表：

次數	70	69	68	67	66	65	64	63	62	61	60	59	58	57	55	54	53
得分	100	99	98	97	96	95	94	93	92	91	90	89	88	87	86	85	84
次數	52	51	50-48	47-45	44-42	41-39	38-36	35-33	32-30	29-27	26-24	23-21	20-16	15-11	10-6	5-1	
得分	83	82	81	80	77	74	71	68	65	62	59	56	51	46	41	36	

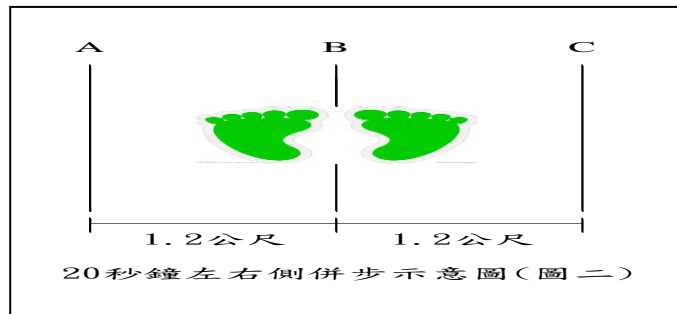

二、實戰測驗(全場比賽): 50%

項 目	評 量 重 點	給分比例
1. 攻守技能	進攻：運球、傳接球、投籃、小組進攻配合。 防守：區域、幫忙、補位、阻攻、卡位等觀念。	30%
2. 得分能力	外線準確性、中鋒禁區攻擊能力。	30%
3. 未來潛能	臨場經驗、反應、綜合技術、場上態度。	40%