

114年度綜合所得稅

結算申報期間 115.5.1~115.6.1

115.5.1勞動節各地區國稅局不提供
臨櫃輔導申報、所得及扣除額查詢服務

所得及扣除額查詢期間 115.4.28~115.6.1

服務時間:星期一至星期五(例假日休息)
08:00~12:00 & 13:00~17:00

加班收件

115.5.25~29
115.6.1

中午12:00~13:00

115.6.1延長收件至19:00



個人網紅課徵綜所稅

+輔導期到115年6月30日止+

自115年起四大便利超商



7-11、全家、萊爾富、OK

多媒體資訊機

不提供健保卡認證服務

(僅保留自然人憑證認證)



線上取得查詢碼

請多加利用憑證或行動電話認證
線上取得查詢碼，並透過網路報
稅軟體下載114年度所得及扣除
額資料完成結算申報



簡單操作 輕鬆取得

1

手機上網搜尋
線上取得查詢碼

2

輸入資料
行動電話認證+健保卡卡號

3

取得查詢碼
及戶號

4

開始報稅



智慧客服國稅小幫手24小時線上問
國稅疑義請撥打0800-000-321諮詢

財政部北區國稅局 廣告



導入ODF

>節省龐大預算<

114年度綜所稅結算申報 115.5.1-6.1

手機報稅超貼心

快速·easy·抽獎金

1 瀏覽器搜尋報稅



2 進入手機報稅



3 點選我要報稅



4 選擇登入方式



★ 4G/5G行動網路 + 健保卡
★ 手機門號須為納稅義務人本人月租型門號

★ 非本人門號請以查詢碼及戶號進入系統

★ 攜帶身分證 + 支援生物辨識(指紋辨識或Face ID)功能之手機 + 30元至戶政事務所(不限戶籍地)辦理行動自然人憑證

5 確認稅額估算結果



6 填寫基本資料



7 選擇繳/退稅方式



8 申報上傳，完成報稅！



查詢碼可以自然人憑證至超商Kiosk機查詢：

客服電話請洽：



稅務問題客服 0800-000-321 系統問題客服 0809-099-089

小心報稅詐騙 政府機關網址 gov.tw

114年度綜合所得稅

115年5月1日~6月1日

手機報稅GO 好禮大FUN送

總獎金高達525萬元

現金獎項(共86名)

頭獎5萬元 1名 貳獎2萬元 5名 參獎1萬元 10名
肆獎5千元 20名 伍獎2千元 50名

電子禮券獎項(共19,500名)

陸獎500元 3,000名 普獎200元 16,500名

抽獎資格

- 使用「手機報稅」完成114年度綜合所得稅結算申報者。(以最後一次成功上傳資料為準)
- 申報時勾選「同意」選項，始能參加抽獎。

抽獎時間

- 預計於115年8月中旬辦理公開抽獎記者會。

中獎名單

- 請鎖定財政部FB粉絲專頁或各地區國稅局官網公告。

領獎方式

- 現金獎項：將以掛號公文通知中獎者，獎金將匯入中獎人提供之本人銀行帳戶。
- 電子禮券獎項：透過111簡訊平臺發送簡訊至中獎人114年度綜合所得稅申報資料留存之手機號碼，不另行通知。若無法送達簡訊通知者，視為放棄領獎。

重要須知

- 所有獎項不得轉讓，電子禮券獎項不得折換現金。
- 獎項屬機會中獎所得，獎金超過2萬元者，扣除10%扣繳稅額後，餘額匯入中獎人本人銀行帳戶；獎金超過1千元者，要依扣(免)繳憑單金額併入所得年度所得稅申報。
- 主辦單位保有活動解釋(變更)或終止權利。



財政部FB

雲端發票存取具 智慧生活更便利

個人網路銷售達10萬元 應辦理稅籍登記

2025 INDIVIDUAL INCOME TAX RETURN

114年度外僑綜合所得稅 結算申報

Filing Period : May 1 to June 1, 2026
申報期間：115.05.01 - 115.06.01

5/1為國定假日
國稅局不提供臨櫃報稅服務
No Counter Services at National Taxation Bureaus on May 1.

Filing taxes online is so easy

網路報稅好輕鬆

Identity Verification

- Aliens Citizen Digital Certificate
- Registered National Health Insurance Card
- Electronic Certificate
- NEW Mobile Citizen Digital Certificate
- ARC ID No. + Passport No./Residence No./Permit No.

身分驗證

- 外來人口自然人憑證
- 已辦理網路服務註冊之健保卡
- 電子憑證
- NEW 行動自然人憑證
- 統一證號+護照號碼/居留證號/許可證號



e-Tax Payment Channels

- Taxpayer's savings account
log in by Electronic Certificate/Registered National Health Insurance Card/Aliens Citizen Digital Certificate/Mobile Citizen Digital Certificate
- Credit card
- Financial chip card

e化繳稅管道

- 活期(儲蓄)存款
限採電子憑證、已辦理網路服務註冊健保卡、行動自然人憑證或外來人口自然人憑證
- 信用卡
- 晶片金融卡

※Please confirm that the ARC ID No. you use to file the tax return is the same one you use for your bank/post office account, which is provided for tax payment or refund purpose.

※請確認申報居留證統一證號與繳、退稅之金融機構(含郵局)留存證號一致。

推廣大使 | 孫淑嫻、鄭怡靜

財政部電子申報繳稅服務網站 <https://tax.nat.gov.tw>

雲端發票存載具 智慧生活更便利



114年度綜合所得稅結算申報
115/05/01-115/06/01

5/1為國定假日
國稅局不提供臨櫃報稅服務

減輕負擔 更有感

↑ 3,000元
基本生活費 21.3萬元

↑ 6萬元
長照特別扣除額 18萬元

長照特別扣除額適用條件

符合聘僱外籍家庭看護工資格者
(不包括年滿80歲且僅持身分證明文件申請聘僱外籍家庭看護工之被看護者)

符合長照需要等級第2級至第8級
並使用長期照顧服務申請及給付辦法之服務

入住住宿式服務機構或團體家屋全年達90日
(113年度入住達90日且持續入住至114年度死亡者，114年度入住日數不受90日限制)

排除適用

1. 適用綜所稅稅率 20% 以上者
2. 股利按 28% 稅率分開計稅者
3. 基本所得額超過 750 萬元者

財政部

財政部電子申報繳稅服務網站 <https://tax.nat.gov.tw>

雲端發票存載具 智慧生活更便利

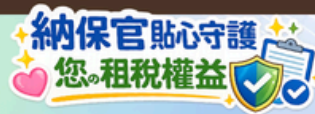

助孕之路 政府相助

放寬

人工生殖醫藥及
生育費列舉扣除
額規定



推廣大使 | 孫淑嫻、鄭怡靜

1 放寬範圍

非健保特約或財政部認定其會計紀錄完備正確之人工生殖機構

2 適用條件



- ✓ 醫療院所為衛生福利部體外受精（试管婴儿）補助方案之特約人工生殖機構
- ✓ 人工生殖技術療程醫療費用申請政府補助並經核准

3 應檢附文件



醫療費用收據正本



政府補助核撥之匯款證明
或審核補助通知

4 可扣除金額計算方式



可扣除金額 =
醫療費用 - 政府補助款 - 保險給付



網路報稅 行動電話認證

e指證入超快速 免讀卡機

new

線上申報系統取得無障礙標章
友善視障人士報稅環境

推廣大使 | 孫淑嫻、鄭怡靜

手機報稅

1

輸入身分證資料



- 1.身分證統一編號
- 2.電信業者
- 3.手機門號
- 4.健保卡卡號

2

開始報稅



開始
報稅

電腦或平板 網路報稅

1

輸入身分證資料

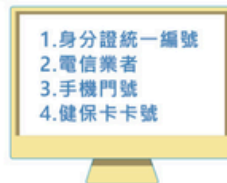

- 1.身分證統一編號
- 2.電信業者
- 3.手機門號
- 4.健保卡卡號

2

使用手機掃描QRcode



3

開始報稅



行動電話認證限制

項目	適用	不適用
網路連線	4G/5G	WiFi
電信業者	中華電信、台灣大哥大、遠傳電信(含ibon mobile)	無框行動等其他業者
SIM卡類型	納稅義務人本人月租型門號	親子卡、公司卡、預付卡
門號租用人	國人	外國人、中國大陸人士、港澳人士及企業門號
地點	國內	國外、中國大陸及香港、澳門 ※因各國電信業者之合作機制不同，多數國外地區無法完成驗證。

114年度綜合所得稅結算申報
115.05.01-115.06.01

5/1為國定假日
國稅局不提供臨櫃報稅服務

網路申報 神應援

資訊更完整
更新更即時

e化稅額估算表

推廣大使 | 孫淑嫻 · 鄧怡靜

三大亮點



免APP免出門



最優計稅估算

帶入最新資料，扣除額會以「標準」或「列舉」擇優計算



彈性編修功能



快速申報3步驟

1 驗證身分三擇一

- 行動電話認證
(納稅義務人門號使用4G/5G連線)
- 戶口名簿戶號
+查詢碼
- 行動自然人憑證



2 下載稅額估算表

若不同意估算結果，
可點選「**編修資料**」，
直接進行編修

3 選擇繳(退)稅 方式並申報上傳



小提醒

五種情形無法提供「稅額估算表」：

1. 無所得
2. 申請限制查詢或所得及扣除額分開提供
3. 申報戶成員無出生年
4. 上年度勾選分居
5. 上年度核定外僑配偶



財政部 廣告

財政部電子申報繳稅服務網站 <https://tax.nat.gov.tw>

雲端發票存載具 智慧生活更便利

